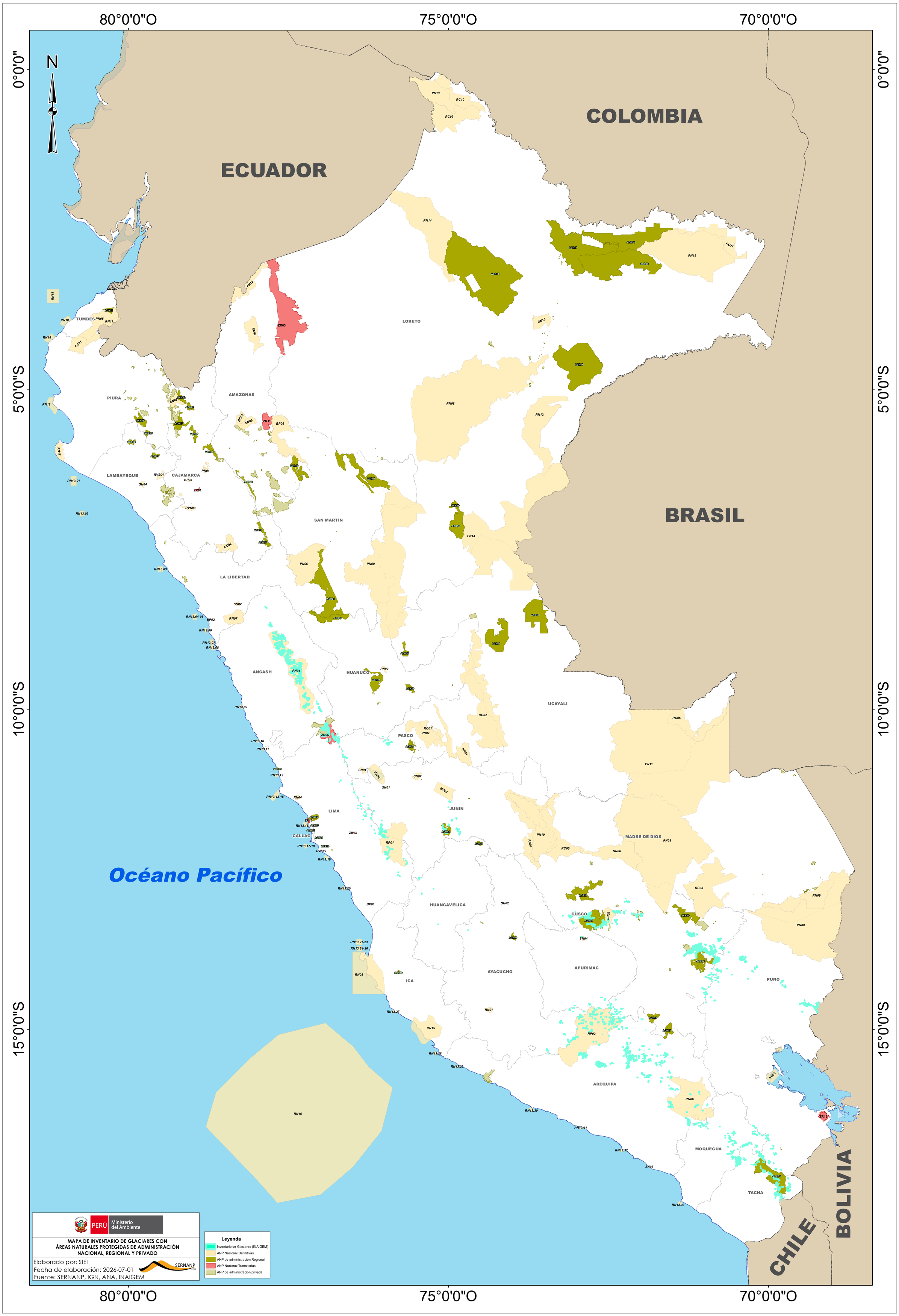
80°0'0"O
75°0'0"O
70°0'0"O
0°0'0"
5°0'0"S
10°0'0"S
15°0'0"S
N
ECUADOR
COLOMBIA
BRASIL
BOLIVIA
CHILE
Océano Pacífico
TUMBES
PIURA
LAMBAYEQUE
CAJAMARCA
AMAZONAS
LORETO
SAN MARTIN
LA LIBERTAD
ANCASH
HUANUCO
PASCO
UCAYALI
LIMA
CALLAO
JUNIN
HUANCAVELICA
CUSCO
MADRE DE DIOS
AYACUCHO
APURIMAC
ICA
AREQUIPA
PUNO
MOQUEGUA
TACNA
PERÚ Ministerio del Ambiente
MAPA DE INVENTARIO DE GLACIARES CON ÁREAS NATURALES PROTEGIDAS DE ADMINISTRACIÓN NACIONAL, REGIONAL Y PRIVADO
Elaborado por: SIEI
Fecha de elaboración: 2026-07-01
Fuente: SERNANP, IGN, ANA, INAIGEM
SERNANP
Leyenda
Inventario de Glaciares (INAIGEM)
ANP Nacional Definitivas
ANP de administración Regional
ANP Nacional Transitorias
ANP de administración privada