

77°0'0"

76°0'0"

75°0'0"

74°0'0"

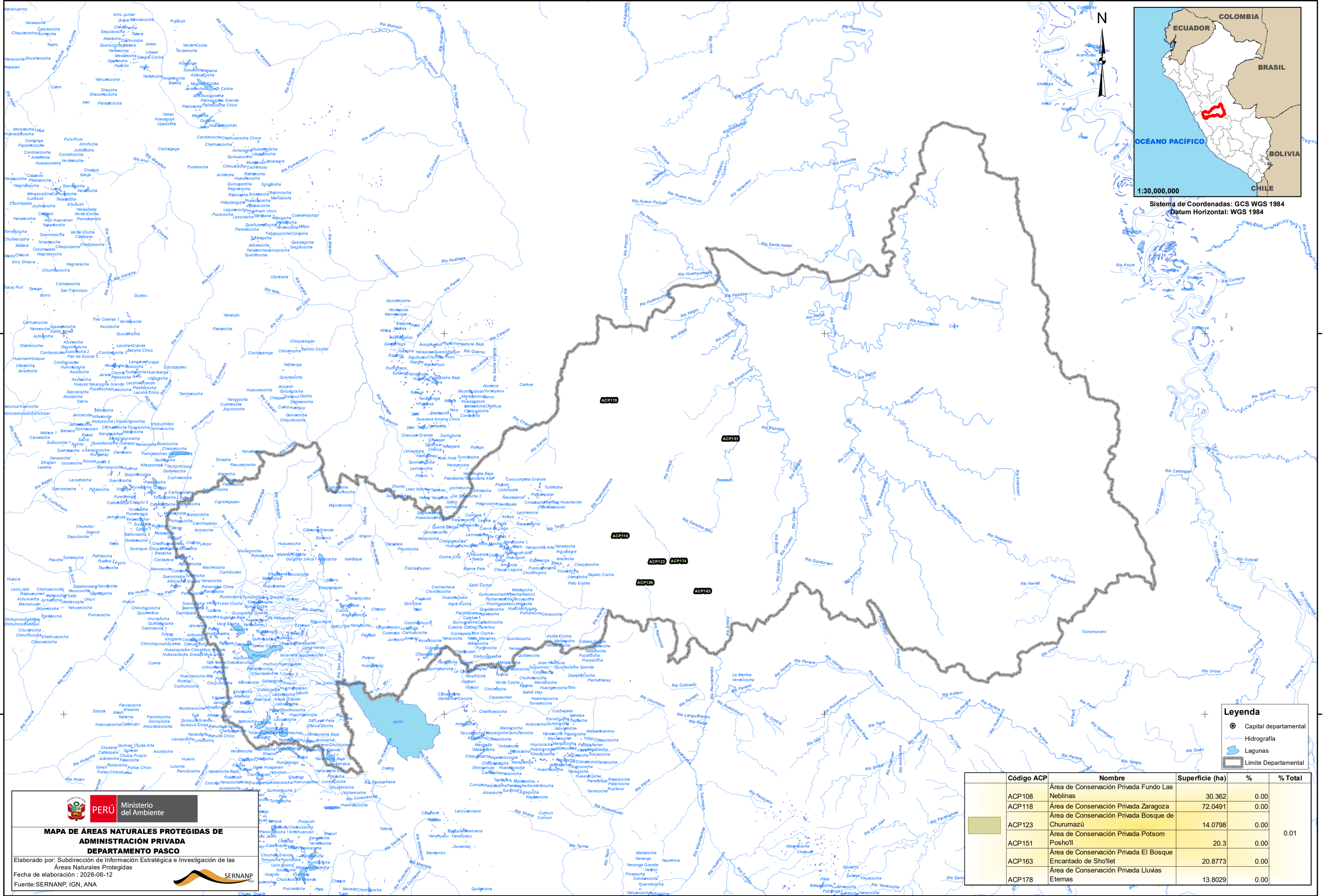

Sistema de Coordenadas: GCS WGS 1984
Datum Horizontal: WGS 1984

Legenda

- Capital departamental
- Hidrografía
- Lagunas
- ▭ Limite Departamental

Código ACP	Nombre	Superficie (ha)	%	% Total
ACP108	Área de Conservación Privada Fundo Las Neblinas	30.362	0.00	0.01
ACP118	Área de Conservación Privada Zaragoza	72.0491	0.00	
ACP123	Área de Conservación Privada Bosque de Churumazú	14.0798	0.00	
ACP151	Área de Conservación Privada Potsom	20.3	0.00	
ACP163	Área de Conservación Privada El Bosque Encantado de Sho'lllet	20.8773	0.00	
ACP178	Área de Conservación Privada Lluvias Eternas	13.8029	0.00	

PERÚ Ministerio del Ambiente

MAPA DE ÁREAS NATURALES PROTEGIDAS DE ADMINISTRACIÓN PRIVADA DEPARTAMENTO PASCO

Elaborado por: Subdirección de Información Estratégica e Investigación de las Áreas Naturales Protegidas
Fecha de elaboración : 2026-06-12
Fuente: SERNANP, IGN, ANA