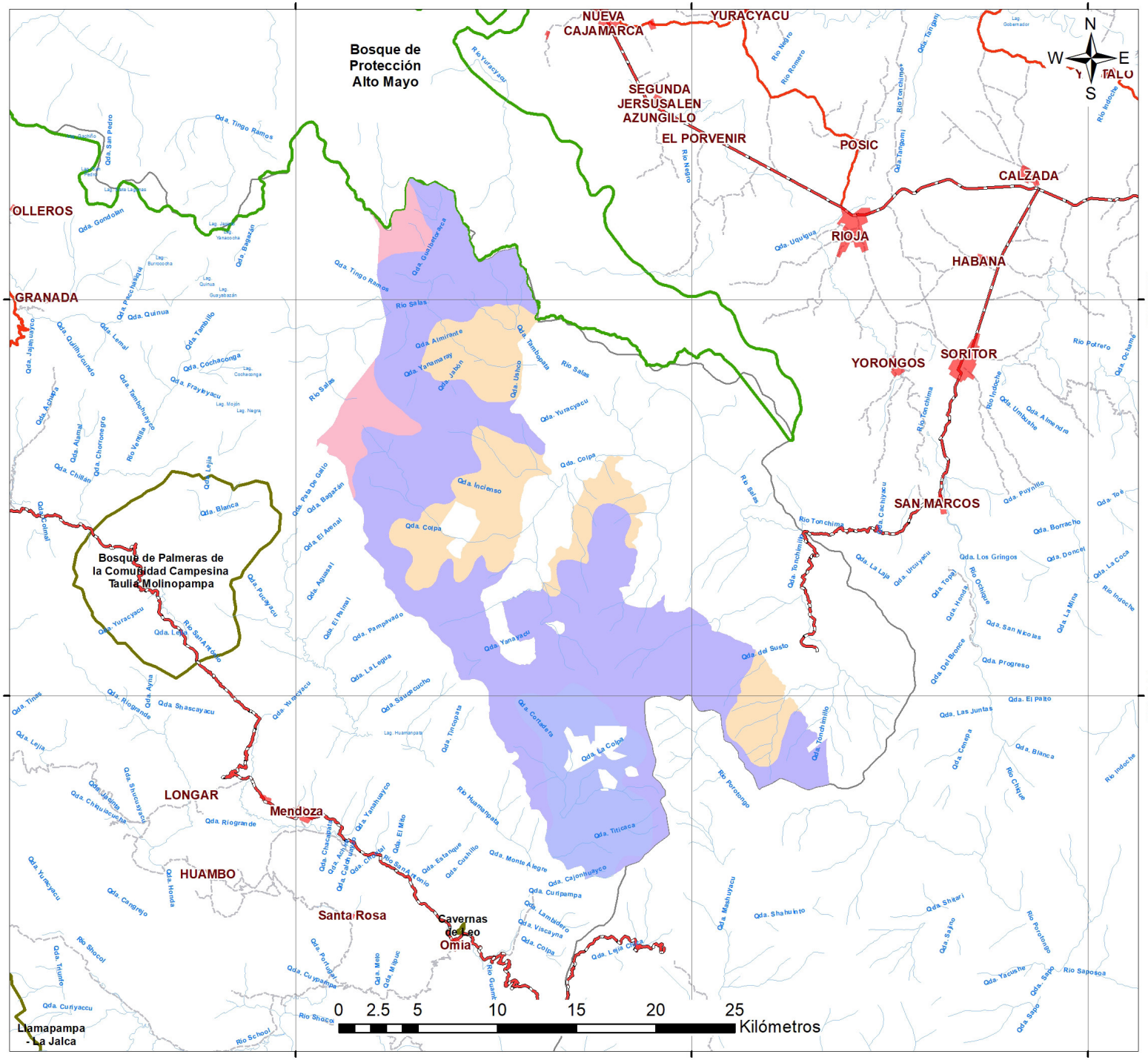

Sistema de Coordenadas: WGS 1984 UTM Zone 18S
Proyección: Universal Transverse Mercator
Datum Horizontal: WGS 1984

Leyenda

Zonas de Vida

- bosque húmedo - Premontano Tropical
- bosque muy húmedo - Montano Bajo Tropical
- bosque muy húmedo - Premontano Tropical
- bosque pluvial - Montano Tropical

Área de Conservación Privada

- Área de Conservación Privada

Signos Convencionales

- Red vial nacional
- Red vial departamental
- Red vial vecinal
- Hidrografía
- Rios Navegables
- Área Urbana

PERÚ | Ministerio del Ambiente | Servicio Nacional de Áreas Naturales Protegidas por el Estado

Mapa de Zonas de vida

Área de Conservación Regional
Vista Alegre-Omia

Ubicación Departamento: Amazonas	Escala 1:250,000 Serie: 01 Total: 1	Código: ACR19
Fuente:SERNANP, IGN, MTC, INRENA.	Fecha de Elaboración: 9/05/2022	

SERNANP