

76°0'0"W 75°0'0"W 74°0'0"W

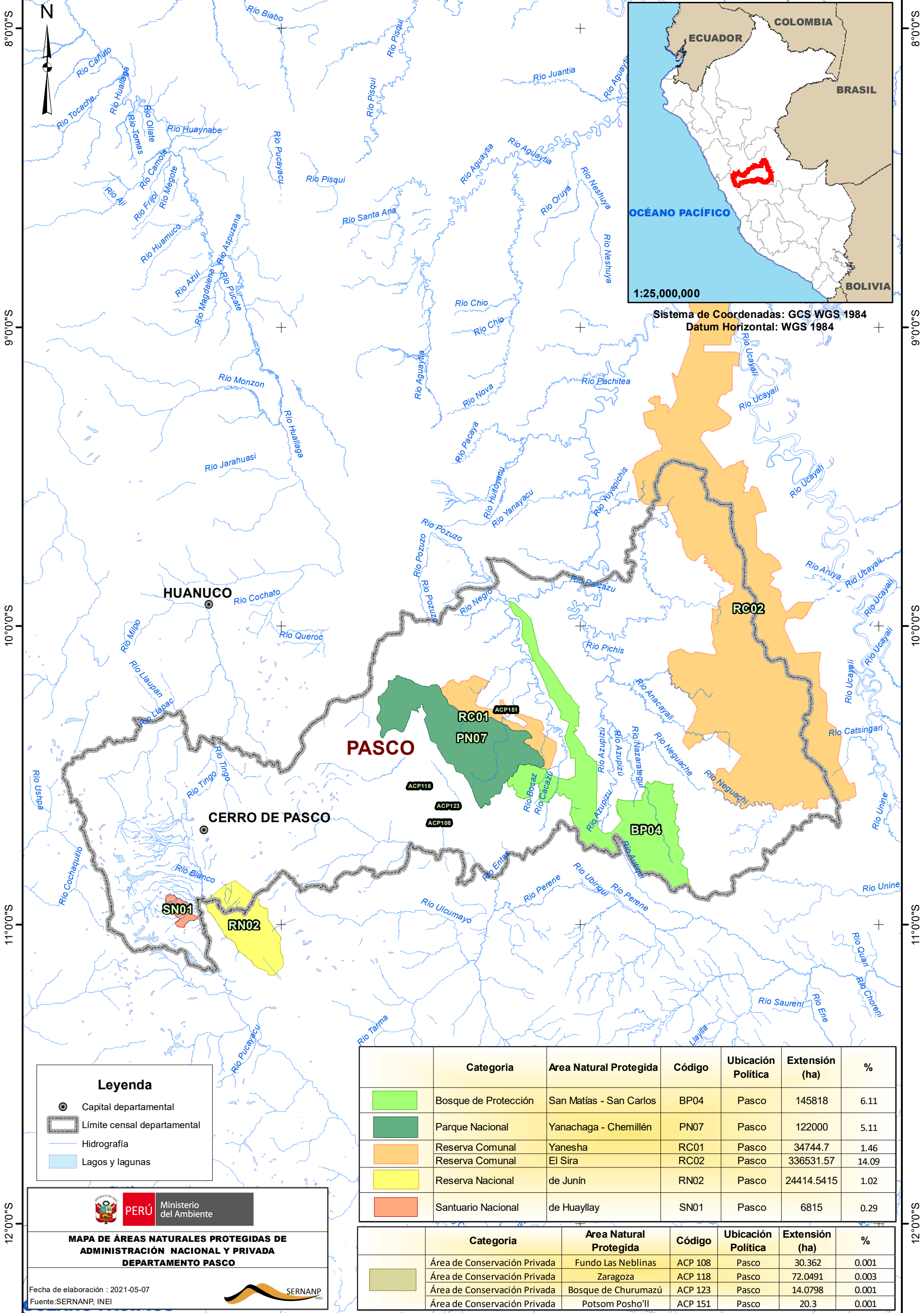

Sistema de Coordenadas: GCS WGS 1984  
Datum Horizontal: WGS 1984

**Leyenda**

- Capital departamental
- Límite censal departamental
- Hidrografía
- Lagos y lagunas

**PERÚ** Ministerio del Ambiente

**MAPA DE ÁREAS NATURALES PROTEGIDAS DE ADMINISTRACIÓN NACIONAL Y PRIVADA DEPARTAMENTO PASCO**

Fecha de elaboración : 2021-05-07  
Fuente: SERNANP, INEI

	Categoría	Area Natural Protegida	Código	Ubicación Política	Extensión (ha)	%
	Bosque de Protección	San Matías - San Carlos	BP04	Pasco	145818	6.11
	Parque Nacional	Yanachaga - Chemillén	PN07	Pasco	122000	5.11
	Reserva Comunal	Yanesha	RC01	Pasco	34744.7	1.46
	Reserva Comunal	El Sira	RC02	Pasco	336531.57	14.09
	Reserva Nacional	de Junín	RN02	Pasco	24414.5415	1.02
	Santuario Nacional	de Huayllay	SN01	Pasco	6815	0.29

	Categoría	Area Natural Protegida	Código	Ubicación Política	Extensión (ha)	%
	Área de Conservación Privada	Fundo Las Neblinas	ACP 108	Pasco	30.362	0.001
	Área de Conservación Privada	Zaragoza	ACP 118	Pasco	72.0491	0.003
	Área de Conservación Privada	Bosque de Churumazú	ACP 123	Pasco	14.0798	0.001
	Área de Conservación Privada	Potsom Posho'Il	ACP 151	Pasco	20.3	0.001

8°0'0"S 9°0'0"S 10°0'0"S 11°0'0"S 12°0'0"S

76°0'0"W 75°0'0"W 74°0'0"W