

76°0'0"W 75°0'0"W 74°0'0"W

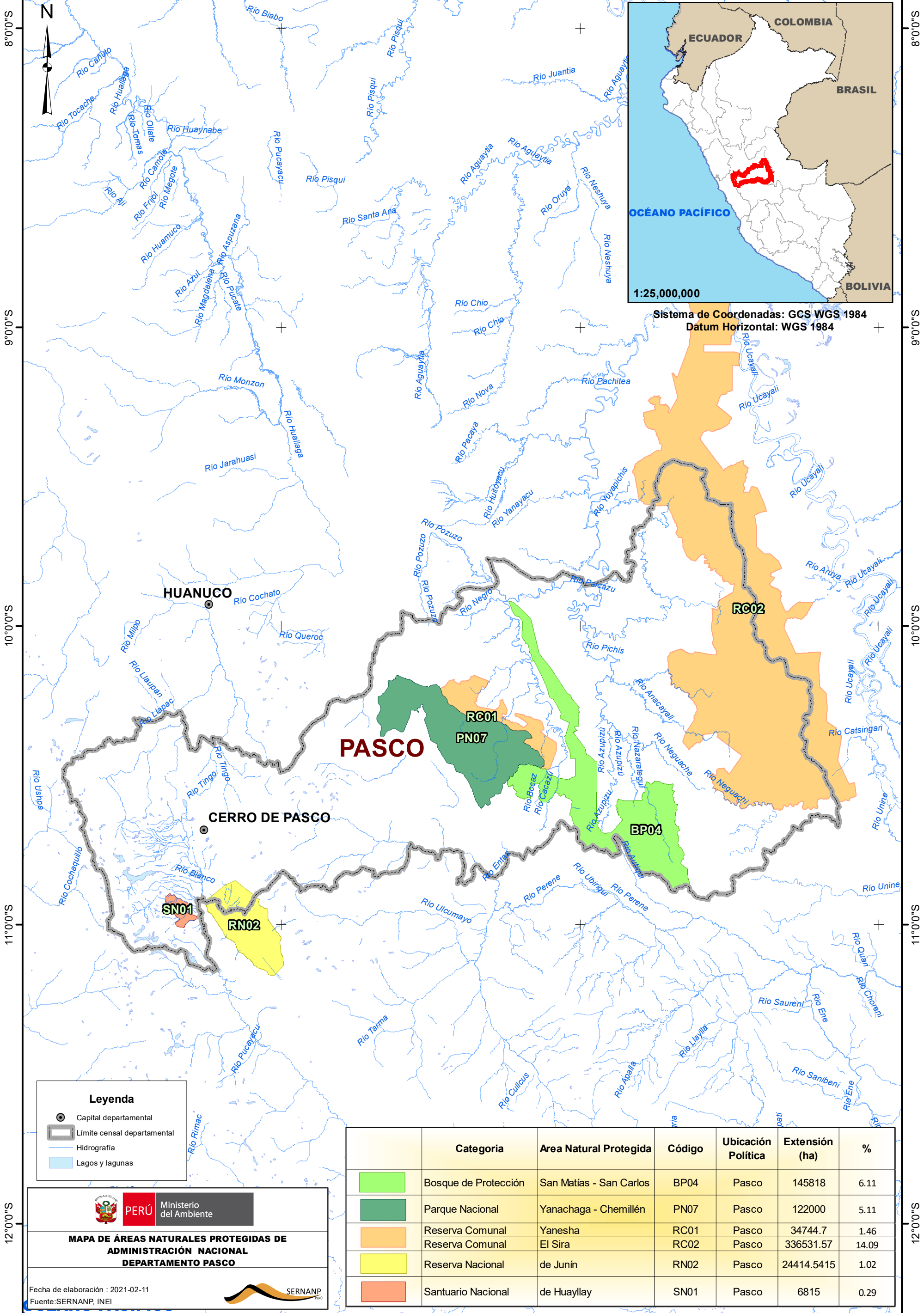

Sistema de Coordenadas: GCS WGS 1984
Datum Horizontal: WGS 1984

Leyenda

- Capital departamental
- Límite censal departamental
- Hidrografía
- Lagos y lagunas

PERÚ Ministerio del Ambiente

MAPA DE ÁREAS NATURALES PROTEGIDAS DE ADMINISTRACIÓN NACIONAL DEPARTAMENTO PASCO

Fecha de elaboración : 2021-02-11
Fuente: SERNANP, INEI

	Categoría	Area Natural Protegida	Código	Ubicación Política	Extensión (ha)	%
	Bosque de Protección	San Matías - San Carlos	BP04	Pasco	145818	6.11
	Parque Nacional	Yanachaga - Chemillén	PN07	Pasco	122000	5.11
	Reserva Comunal	Yanasha	RC01	Pasco	34744.7	1.46
	Reserva Comunal	El Sira	RC02	Pasco	336531.57	14.09
	Reserva Nacional	de Junín	RN02	Pasco	24414.5415	1.02
	Santuario Nacional	de Huayllay	SN01	Pasco	6815	0.29

8°0'0"S 9°0'0"S 10°0'0"S 11°0'0"S 12°0'0"S

76°0'0"W 75°0'0"W 74°0'0"W