

220000

240000

260000

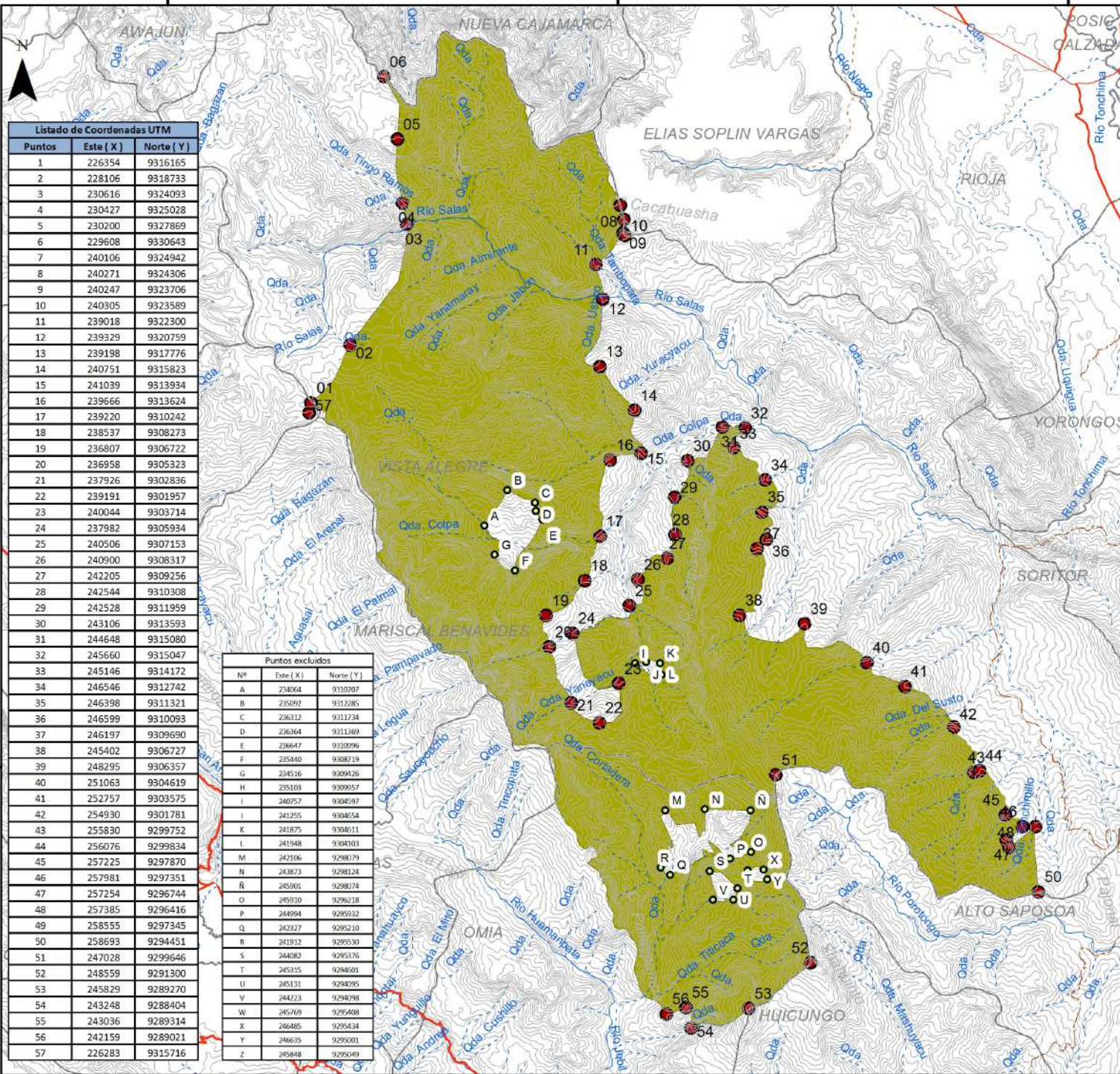

Listado de Coordenadas UTM

Puntos	Este (X)	Norte (Y)
1	226354	9316165
2	228106	9318733
3	230616	9324093
4	230427	9325028
5	230200	9327869
6	229608	9330643
7	240106	9324942
8	240271	9324306
9	240247	9323706
10	240305	9323589
11	239018	9322300
12	239329	9320759
13	239198	9317776
14	240751	9315823
15	241039	9313934
16	239666	9313624
17	239220	9310242
18	238537	9308273
19	236807	9306722
20	236958	9305323
21	237926	9302836
22	239191	9301957
23	240044	9303714
24	237982	9305934
25	240506	9307153
26	240900	9308317
27	242205	9309256
28	242544	9310308
29	242528	9311959
30	243106	9313593
31	244648	9315080
32	245660	9315047
33	245146	9314172
34	246546	9312742
35	246398	9311321
36	246599	9310093
37	246197	9309690
38	245402	9306727
39	248295	9306357
40	251063	9304619
41	252757	9303575
42	254930	9301781
43	255830	9299752
44	256076	9299834
45	257225	9297870
46	257981	9297351
47	257254	9296744
48	257385	9296416
49	258555	9297345
50	258693	9294451
51	247028	9299646
52	248559	9291300
53	245829	9289270
54	243248	9288404
55	243036	9289314
56	242159	9289021
57	226283	9315716

Puntos excluidos

Nº	Este (X)	Norte (Y)
A	234064	9310707
B	236992	9312285
C	236132	9311734
D	236364	9311369
E	236647	9310996
F	235440	9308719
G	234516	9309426
H	235103	9309557
I	240257	9304597
J	241255	9304054
K	241875	9304511
L	241948	9304103
M	242106	9298179
N	243873	9298124
Ñ	245901	9298074
O	245930	9296218
P	244994	9295932
Q	242327	9295210
R	241932	9295930
S	244082	9295376
T	245315	9294601
U	245131	9294095
V	244223	9294098
W	245769	9295408
X	246485	9295434
Y	246635	9295001
Z	245848	9295049



Elipsoide : Sistema Geodesico Mundial 1984 (WGS 84)
 Proyección: Universal Transverse Mercator (UTM)
 Zona: 18 Sur
 Datum horizontal: WGS 84
 Datum vertical: nivel medio del mar

Legenda

- ACR Vista Alegre - Omia
- Vértices
- Límite Distrital
- Curvas de Nivel
- Vías**
- Asfaltado
- Sin Afirmar
- Trocha
- Red Hidrográfica**
- Quebradas
- Ríos

PERÚ Ministerio del Ambiente

Servicio Nacional de Áreas Naturales Protegidas por el Estado

MAPA ÁREA DE CONSERVACIÓN REGIONAL VISTA ALEGRE - OMIA

UBICACIÓN DEPARTAMENTO : AMAZONAS PROVINCIA : RODRIGUEZ DE MENDOZA DISTRITO : VISTA ALEGRE y OMIA	DATUM : WGS84 ZONA : 18S ESCALA : 1:250 000
--	---

SUPERFICIE : 48 944.51 Ha

Fuente: SERNANP, GORE Amazonas, IGN, INEI, MTC.

220000

240000

260000

9325000

9325000

9300000

9300000