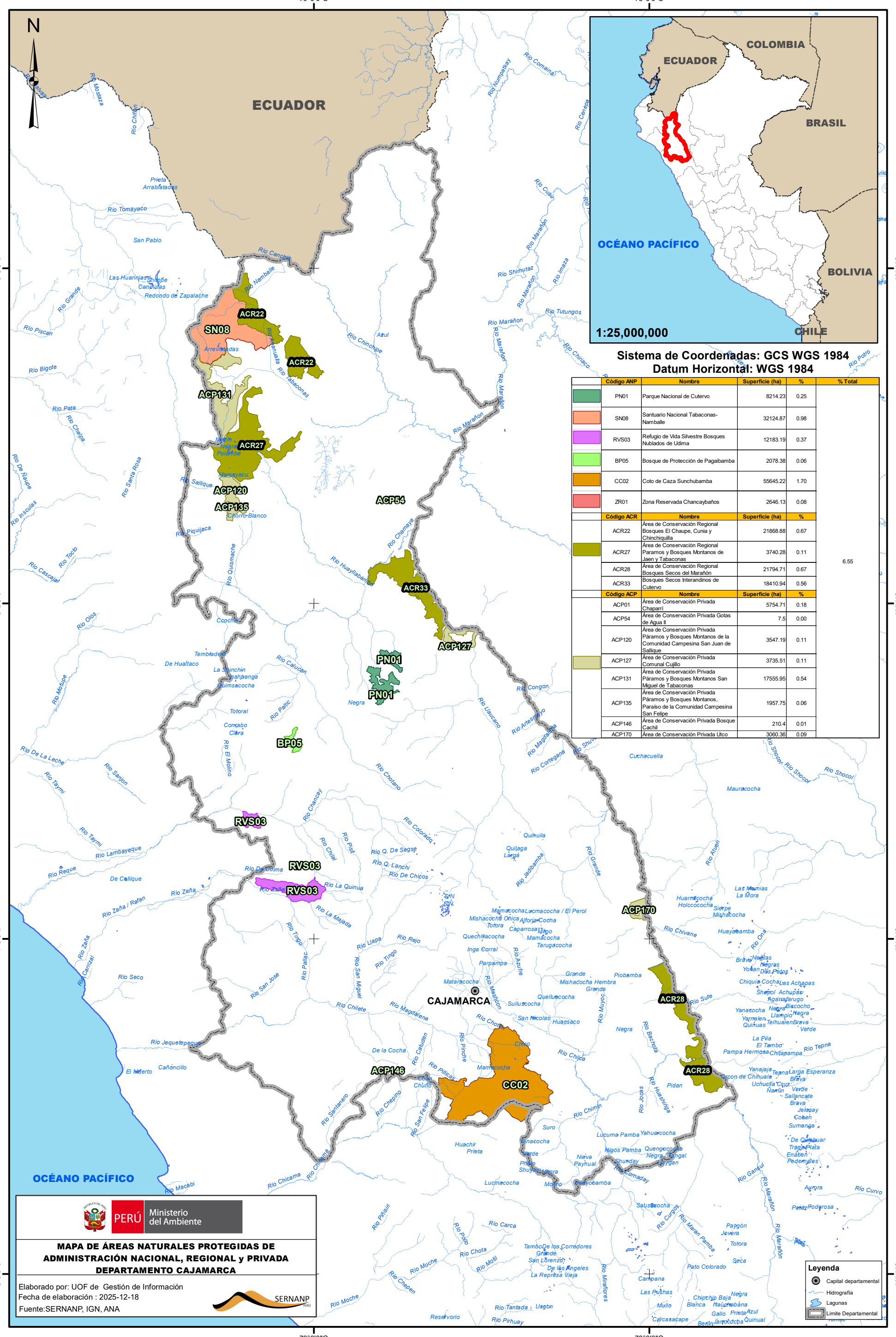

Sistema de Coordenadas: GCS WGS 1984
Datum Horizontal: WGS 1984

	Código ANP	Nombre	Superficie (ha)	%	% Total
	PN01	Parque Nacional de Cutervo	8214.23	0.25	
	SN08	Santuario Nacional Tabaconas-Namballe	32124.87	0.98	
	RVS03	Refugio de Vida Silvestre Bosques Nublados de Udima	12183.19	0.37	
	BP05	Bosque de Protección de Pagaibamba	2078.38	0.06	
	CC02	Coto de Caza Sunchubamba	55645.22	1.70	
	ZR01	Zona Reservada Chancaybaños	2646.13	0.08	
	Código ACR	**Nombre**	**Superficie (ha)**	**%**	
	ACR22	Área de Conservación Regional Bosques El Chaupe, Cunia y Chinchiquilla	21868.88	0.67	
	ACR27	Área de Conservación Regional Paramos y Bosques Montanos de Jaen y Tabaconas	3740.28	0.11	6.55
	ACR28	Área de Conservación Regional Bosques Secos del Marañón	21794.71	0.67	
	ACR33	Bosques Secos Interandinos de Cutervo	18410.94	0.56	
	Código ACP	**Nombre**	**Superficie (ha)**	**%**	
	ACP01	Área de Conservación Privada Chaparrí	5754.71	0.18	
	ACP54	Área de Conservación Privada Gotas de Agua II	7.5	0.00	
	ACP120	Área de Conservación Privada Páramos y Bosques Montanos de la Comunidad Campesina San Juan de Sallique	3547.19	0.11	
	ACP127	Área de Conservación Privada Comunal Cujillo	3735.51	0.11	
	ACP131	Área de Conservación Privada Páramos y Bosques Montanos San Miguel de Tabaconas	17555.95	0.54	
	ACP135	Área de Conservación Privada Páramos y Bosques Montanos, Paraíso de la Comunidad Campesina San Felipe	1957.75	0.06	
	ACP146	Área de Conservación Privada Bosque Cachil	210.4	0.01	
	ACP170	Área de Conservación Privada Utco	3060.36	0.09	

MAPA DE ÁREAS NATURALES PROTEGIDAS DE ADMINISTRACIÓN NACIONAL, REGIONAL y PRIVADA DEPARTAMENTO CAJAMARCA

Elaborado por: UOF de Gestión de Información
Fecha de elaboración : 2025-12-18
Fuente:SERNANP, IGN, ANA