

79°00'0

78°00'0

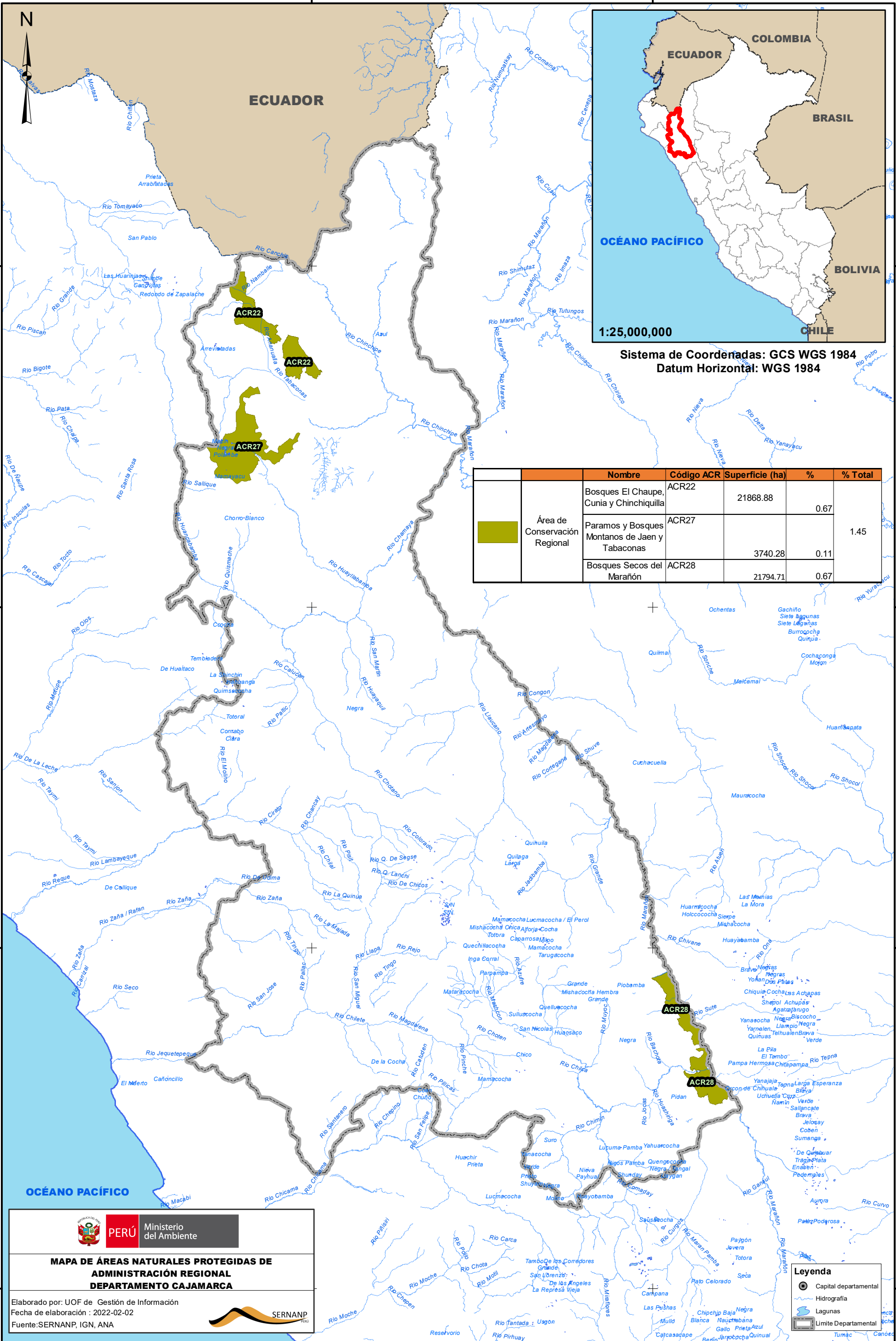

1:25,000,000

Sistema de Coordenadas: GCS WGS 1984  
Datum Horizontal: WGS 1984

	Nombre	Código ACR	Superficie (ha)	%	% Total
Área de Conservación Regional	Bosques El Chaupe, Cunia y Chinchiquilla	ACR22	21868.88	0.67	1.45
	Paramos y Bosques Montanos de Jaen y Tabaconas	ACR27	3740.28	0.11	
	Bosques Secos del Maraón	ACR28	21794.71	0.67	

**PERÚ** Ministerio del Ambiente

**MAPA DE ÁREAS NATURALES PROTEGIDAS DE ADMINISTRACIÓN REGIONAL DEPARTAMENTO CAJAMARCA**

Elaborado por: UOF de Gestión de Información  
 Fecha de elaboración : 2022-02-02  
 Fuente: SERNANP, IGN, ANA



**Legenda**

- Capital departamental
- Hidrografía
- Lagunas
- ▭ Limite Departamental

79°00'0

78°00'0

5°00'S

6°00'S

7°00'S

8°00'S

5°00'S

6°00'S

7°00'S

8°00'S